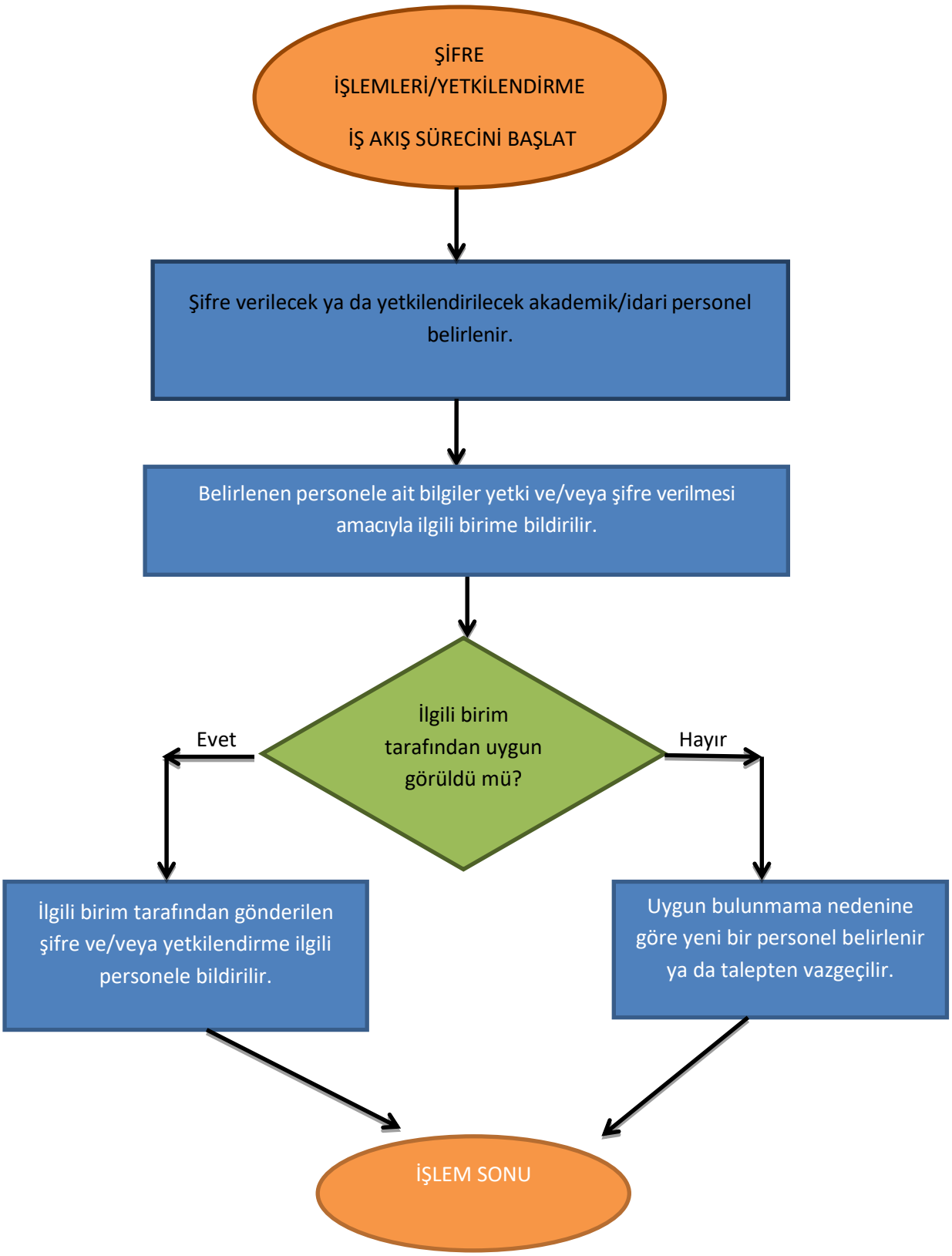
ŞİFRE İŞLEMLERİ/YETKİLENDİRME İŞ AKIŞ SÜRECİNİ BAŞLAT
Şifre verilecek ya da yetkilendirilecek akademik/idari personel belirlenir.
Belirlenen personele ait bilgiler yetki ve/veya şifre verilmesi amacıyla ilgili birime bildirilir.
İlgili birim tarafından uygun görüldü mü?
Evet
Hayır
İlgili birim tarafından gönderilen şifre ve/veya yetkilendirme ilgili personele bildirilir.
Uygun bulunmama nedenine göre yeni bir personel belirlenir ya da talepten vazgeçilir.
İŞLEM SONU